

BAUHERRENGEMEINSCHAFT



Oberingenieurkreis II
Tiefbauamt des Kantons Bern



Gemeinde Laupen



Sensetalbahn

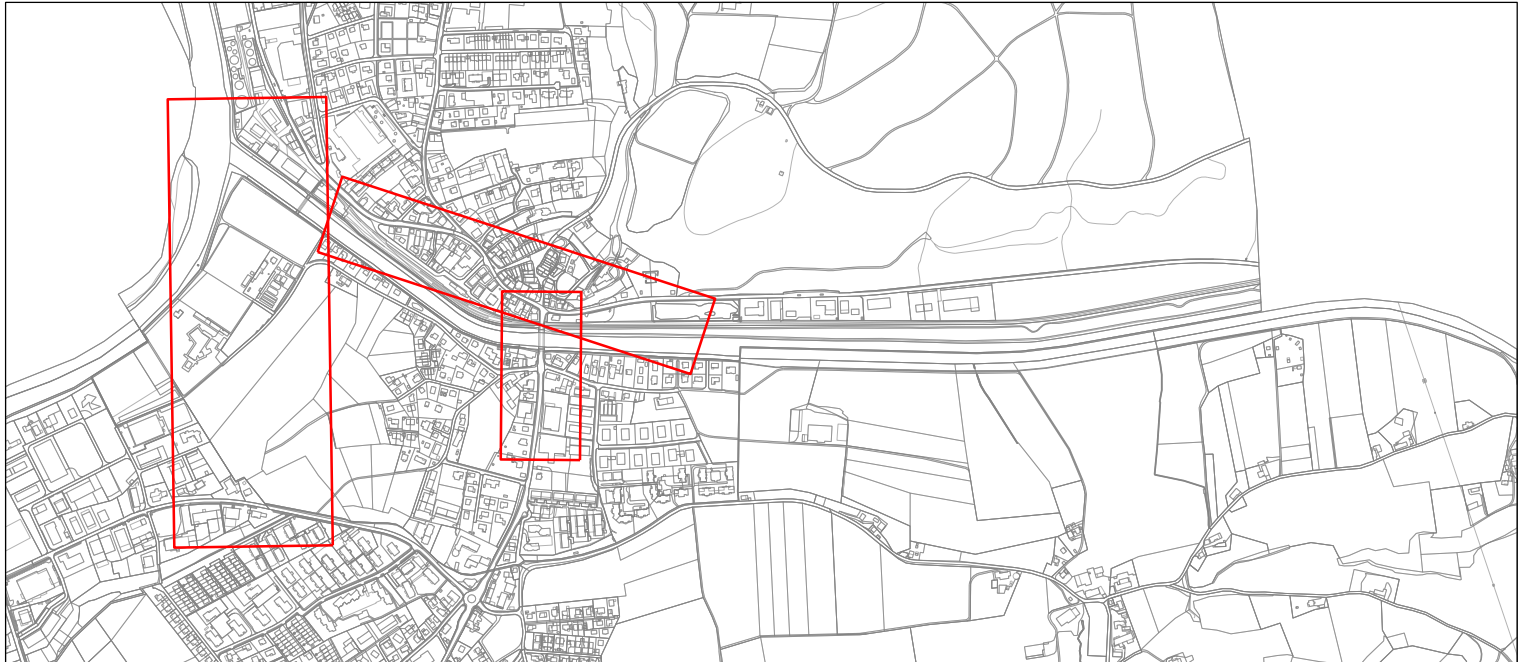

Orientierende Beilage zu Strassenplan

LaUP!en

Verkehrssanierung und städtebauliche Entwicklung Laupen

Aussteckungskonzept

PLANERGEMEINSCHAFT SENSseORIUM:

Roduner BSB + Partner AG Ingenieure und Planer 3097 Liebfeld <input checked="" type="checkbox"/>	CSD Ingenieure AG 3097 Liebfeld <input type="checkbox"/>	Maurus Schifferli Landschaftsarchitekten AG 3011 Bern <input type="checkbox"/>	Schär Buri Architekten BSA SIA 3006 Bern <input type="checkbox"/>	ingenta ag ingenieure und planer 3000 Bern 31 <input type="checkbox"/>
---	--	---	--	---

Index	Datum	Aenderungen	gez.	gepr.	gen.	Liebfeld, 10.08.2018	geprüft: fru	genehmigt: fru
						gezeichnet: nst	Plan Nr. 90472 / 100	
						Grösse:		
						user: nst		
						gedruckt: 10-AUG-2018 07:52		