

BAUHERRENGEMEINSCHAFT



Oberingenieurkreis II
Tiefbauamt des Kanton Bern



Gemeinde Laupen



Sensetalbahn



Strassenplan

LaUP!en

Verkehrssanierung und städtebauliche Entwicklung Laupen

Anpassungen Liegenschaft Neuengasse 1

Grundriss EG / Südfassade / Schnitt 1:50

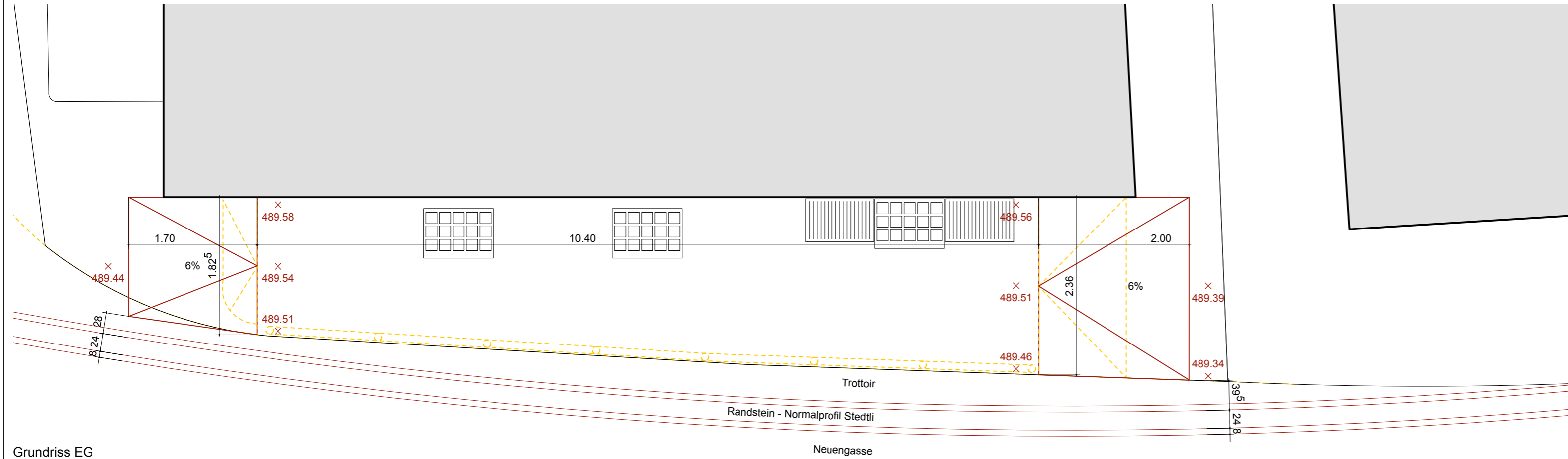

Grundriss EG

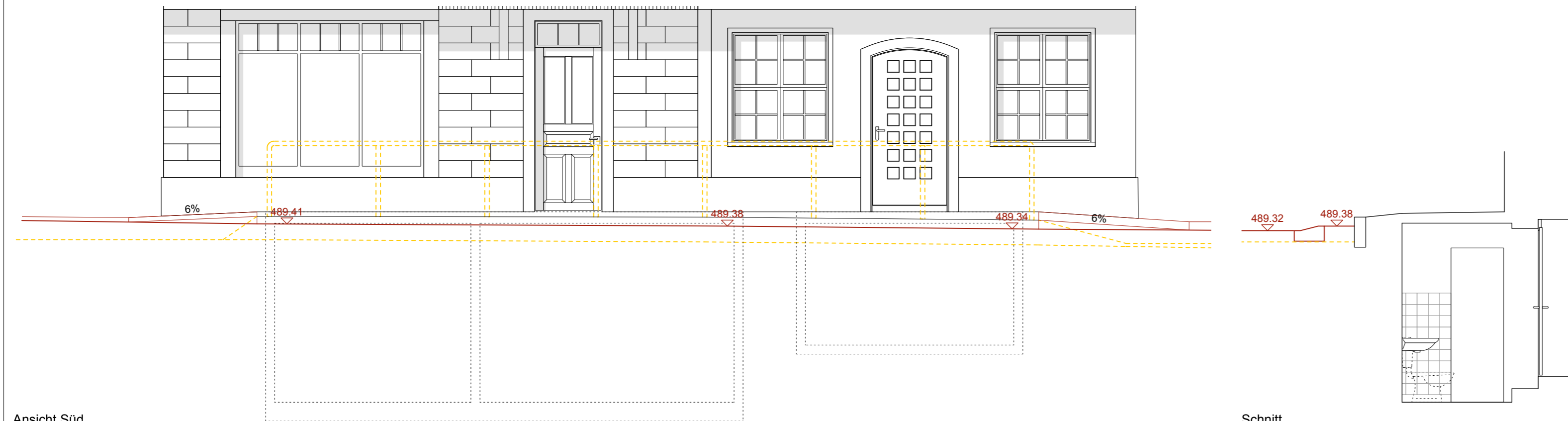

Ansicht Süd

Schnitt

- Abbruch
- Neu

PLANERGEMEINSCHAFT SENSseORIUM:								
Roduner BSB + Partner AG Ingenieure und Planer 3097 Liebefeld	CSD Ingenieure AG 3097 Liebefeld	Maurus Schifferli Landschaftsarchitekten AG 3011 Bern	Schär Buri Architekten BSA SIA 3006 Bern	ingenta ag ingenieure und planer 3000 Bern 31				
<input type="checkbox"/>	<input type="checkbox"/>	<input type="checkbox"/>	<input checked="" type="checkbox"/>	<input type="checkbox"/>				
Index	Datum	Aenderungen	gez.	gepr.	gen.	Bern, 10.08.2018	geprüft:	genehmigt:
						
						gezeichnet: la	Plan Nr.	
						Grösse: 30 x 63		
						user: la		354-500 / 07-1
						gedruckt: 10.08.2018		
AV- Grundlage vom: April 2017 (LV95)			CAD-File:		354_05_Neuengasse 1.vwx			